人事異動がありました

4月1日付で役場職員の人事異動が発令されました。

また、機構改革により企画調整課、財務課、生活環境課が新設されました。

4月からの体制は次のとおりです。

【総務課】課長　木村光行
中島秀吉　斉藤隆夫　大関千章
古郡健司　吉岡雅子　鈴木里史
九嶋桂子　秋葉和男　松本忠夫
（県へ派遣）
五十嵐俊夫
（茨城租税債権管理機構へ派遣）
大関　昇

【企画調整課】課長　猿橋延保
菊地丈夫　坂東孝範　山下仁司
山田　浩

【財務課】課長　石塚栄作
田口啓一　鳩貝浩之　堀山康行
内田和明　知久和美

【税務課】課長　細井　清
香取幸子　池田よし子
猪瀬英子　内田将裕　櫻井　晶
篠崎雅美　田村秀子　松本正行

【住民課】課長　山中茂芳
青柳竹男　平間正夫　笈沼光行
植竹敏子　豊田みと　秋葉清美
菊地みゆき　大澤則之
後藤慶太　吉田智美

【福祉課】課長　新井　庫
岡野竹男　大澤　満　川島光江
勝村喜美枝　駒　一弘
斉藤美智子　斉藤久子
集貝幸子　坂内弥生　国本早姫
篠崎憲一　相沢由美子
内田和仁　大島弘之

【保健課】課長　山中利平
小野寺祥一　新井久子
島田美穂　荒井富美子
飯塚元子　佐藤菜穂子

【生活環境課】課長　鳩貝　清
秋葉清一　青木孝次　曽根正明
園田和則　関口弘之　中里善匡

【都市計画課】課長　須賀　弥
島村久男　江森　薫　中島　洋
鈴木智聡　菊地　薫　石橋輝一
藤原幸代

【建設課】課長　下田欽司
藤沼武志　庭川　明　大橋　勝
鈴木千恵子　山本征幸
和泉彰夫　細井文暁　松本泰孝

【産業課】課長　岡野吉雄
小林健一　松村聖市　斉木哲也
金子弘光　大橋成恵　浦上俊一

【出納室】室長　石塚廣司
田口美恵子

【水道課】課長　鈴木京一
幡野和子　大関智己　山下　郁

【議会事務局】局長　菊地房市
今井智子　藤河貴光

【教育委員会】次長　斉藤幸久
山中一郎　高橋英行　岩見喜市
青柳　勝　川鍋とし子
香取憲治　知久由里子
松村美幸　内藤美恵　曽我俊之
下田はつ子　宮内みや子

【農業委員会】局長　岡野吉雄
川口恵司　笈沼里美

■教職員の人事異動された方は次のとおりです。

《転出された先生》

（　）は赴任校等

○五霞東小学校
大柳ちゑ子（古河三小）
廣瀬英明（吉沢小）
染谷　勇（総和中）

○五霞西小学校
幸田　敏（古河六小）
野村紋子（下辺見小）
石山勝敏（八俣小）

○五霞中学校
関口　明（境小）
赤塚　毅（釈迦小）
菊地芳子（森戸小）
櫻井　清（上辺見小）
鈴木昭博（社会教育主事・古河市）
岡本達哉（結城中）

《転入された先生》

（　）は前任校等

○五霞東小学校
佐々木麻紀（龍ケ崎　大宮小）
野内淳子（長須小）
幸田寛子（育休補充）
中澤直子（欠員補充）
高橋俊之（ＴＴ非常勤講師）
森　優子（教育活動指導員）

○五霞西小学校
加藤洋子（下辺見小）
金谷　淳（三和中）
石塚陽子（欠員補充）
羽部　恵（育休補充）
清宮久美子（非常勤講師）
伊勢多恵子（教育活動指導員）

○五霞中学校
池ノ谷秀夫（小堤小）
野村　剛（結城市教育委員会）
浅野光省（釈迦小）
前堀　景（新採）
岡野真希（新採）
小川正博（欠員補充）
渡邉亮太（研修補充）
吉田　亨（教育活動指導員）
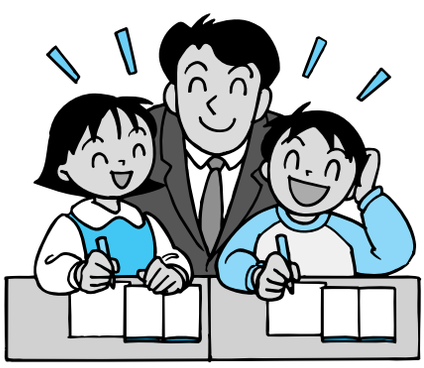
○五霞町教育委員会
社会教育主事
岩見喜市（結城中）